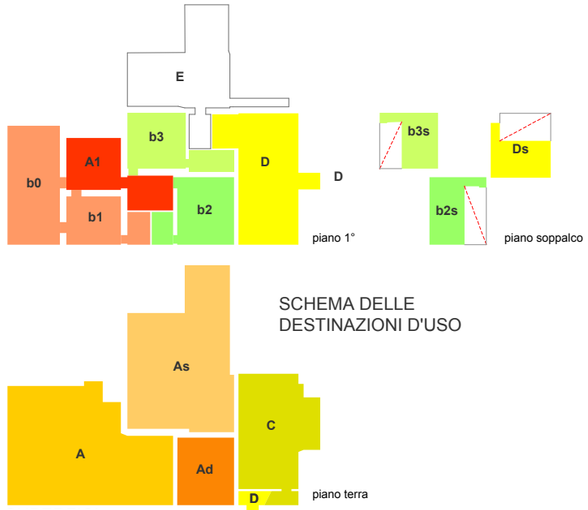

SCHEMA DELLE DESTINAZIONI D'USO

SUPERFICI nette e destinazioni d'uso

A	ATTIVITA' RISTORATIVA	mq 155
As	LOCALI DI SERVIZIO cucina e magazzini	mq 115
Ad	ATTIVITA' DIDATTICA legata alla cucina	mq 33
A1	ATTIVITA' RICETTIVA collegamenti e servizi	mq 53
A1b0	Unità abitativa flessibile / cam. 2 pl + spazi comuni	mq 80 = 30 sogg. +22 cucina+ 23 cam. + 6 wc
A1b1	camera 2 posti/letto con bagno	mq 30
A1b2	camera 2+2 con bagno e soppalco	mq 60 = 33 cam. + 6 wc + 21 sopp.
A1b3	camera 2+2 con bagno e soppalco	mq 56 = 28 cam.+ 8 wc + 20 sopp.
C	UNITA' ABITATIVA INDIPENDENTE	mq 70
D	UNITA' ABITATIVA INDIPENDENTE	mq 100 = 80 + 20 soppalco
E	UNITA' ABITATIVA AZIENDALE	mq 70 non computati

tot. mq. 720

Attività ricettiva
tot mq 420

Attività ristorativa
tot mq 300

posti letto sviluppati
n. 14

posti pasto sviluppati
n. 80

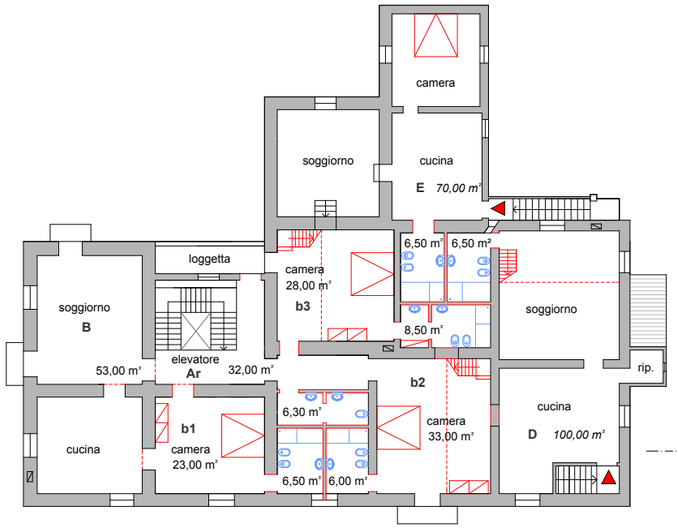

pianta piano 1°

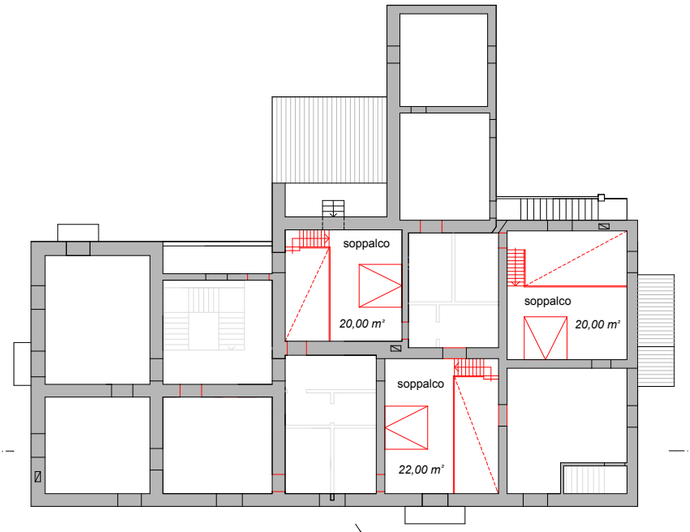

pianta sottotetto

pianta piano terra

COMUNE di LIVORNO

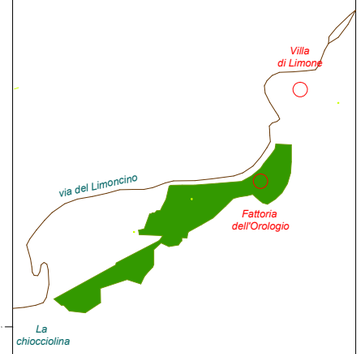

AVVISO ESPLORATIVO NON VINCOLANTE PER L'INDIVIDUAZIONE DI AREE E IMMOBILI NEL COMUNE DI LIVORNO PER L'ATTRAZIONE DI INVESTIMENTI

DELIBERA G.C. n. 393 del 20.06.2017

BLOCCO RESIDENZIALE

IPOTESI DI PROGETTO

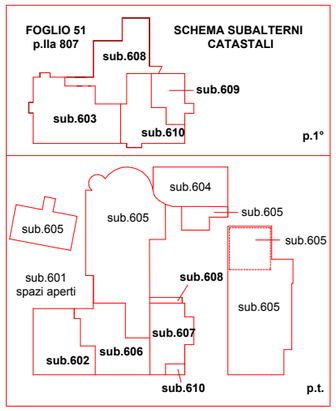

CATASTO FABBRICATI
Foglio 51 map. 807 - sub 606,607,608,609,610
e 601 parte spazi aperti

progettazione:

architetto Angelo Alghisi
architetto Antonella Salerno

via Cavour, 17 Verolanuova (BS)

cell. 338 8622795 - alghisimoro@libero.it
cell. 348 5628679 - salernoantonella@ymail.com
PEC angelo.alghisi@archiworldpec.it

scala 1:200 Settembre 2017